



TÉCNICAS DE DIAGNÓSTICO

PRUEBA INTRADÉRMICA

CONTENIDO

¿CUÁNDO SE REALIZA? : 5.1

¿QUÉ SE PUEDE ENCONTRAR? : 5.1

IMÁGENES DE LA TÉCNICA : 5.2

¿QUÉ SE NECESITA? : 5.2

¿CÓMO SE REALIZA? : 5.3

CONSEJO : 5.3

¿CUÁNDO SE REALIZA?

- Luego de haber realizado un diagnóstico clínico de dermatitis atópica buscando la posibilidad de identificar los alérgenos relevantes para incluirlos en una vacuna antialérgica
- Cómo una prueba adyuvante para confirmar la alergia a la pulga en el perro

¿QUÉ SE PUEDE ENCONTRAR?

- Identifica los alérgenos ambientales más importantes (ácaros del polvo doméstico, caspa; polen de los árboles, hierbas y pastos; hongos)

¿QUÉ SE NECESITA?

- Un surtido de alérgenos relevantes, en general alrededor de 50, diluidos y concentrados para una prueba en la piel.
- Jeringas para tuberculina y agujas de calibre 25, tijeras, marcador de tinta permanente, calibrador o regla para medir los sitios de reacción.

VIDEO DEL EQUIPO: ExcelenciaEnDermatologia.com → [Biblioteca educativa](#) → [Videos](#)

IMÁGENES DE LA TÉCNICA : PRUEBA INTRADÉRMICA



Múltiples jeringas cargadas con alérgenos para una prueba intradérmica



Inyección de alérgeno en la dermis

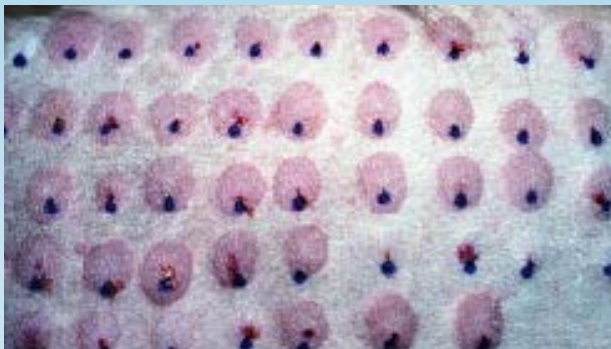

Múltiples reacciones positivas en un perro con dermatitis atópica



Prueba intradérmica positiva de un alérgeno de la pulga (controles (-) y (+) en la hilera superior)

¿CÓMO SE REALIZA?

- Si es necesario, sedar al perro con dexmedetomidina o propofol
- Cortar el pelo en la parte lateral del tórax
- Marcar los lugares con marcador permanente
- Inyectar aproximadamente 0,05 ml de los controles positivos y negativos como también del alérgeno
- Los sitios de reacción se examinan entre 10 a 20 minutos después y se evalúa el tamaño, el eritema y la turgencia y se califica desde 0 a 4+

VIDEO DEL PROCEDIMIENTO: ExcelenciaEnDermatologia.com → [Biblioteca educativa](#) → [Videos](#)

CONSEJO

- Esta prueba no diagnosticará la enfermedad, debe usarse solo en aquellos pacientes en los cuales se utilizará la inmunoterapia para tratar la dermatitis atópica
- La mayoría de los perros alérgicos a la pulga presentarán una reacción inmediata pero solo algunos tendrán una reacción tardía (24-48 horas)